

NP1

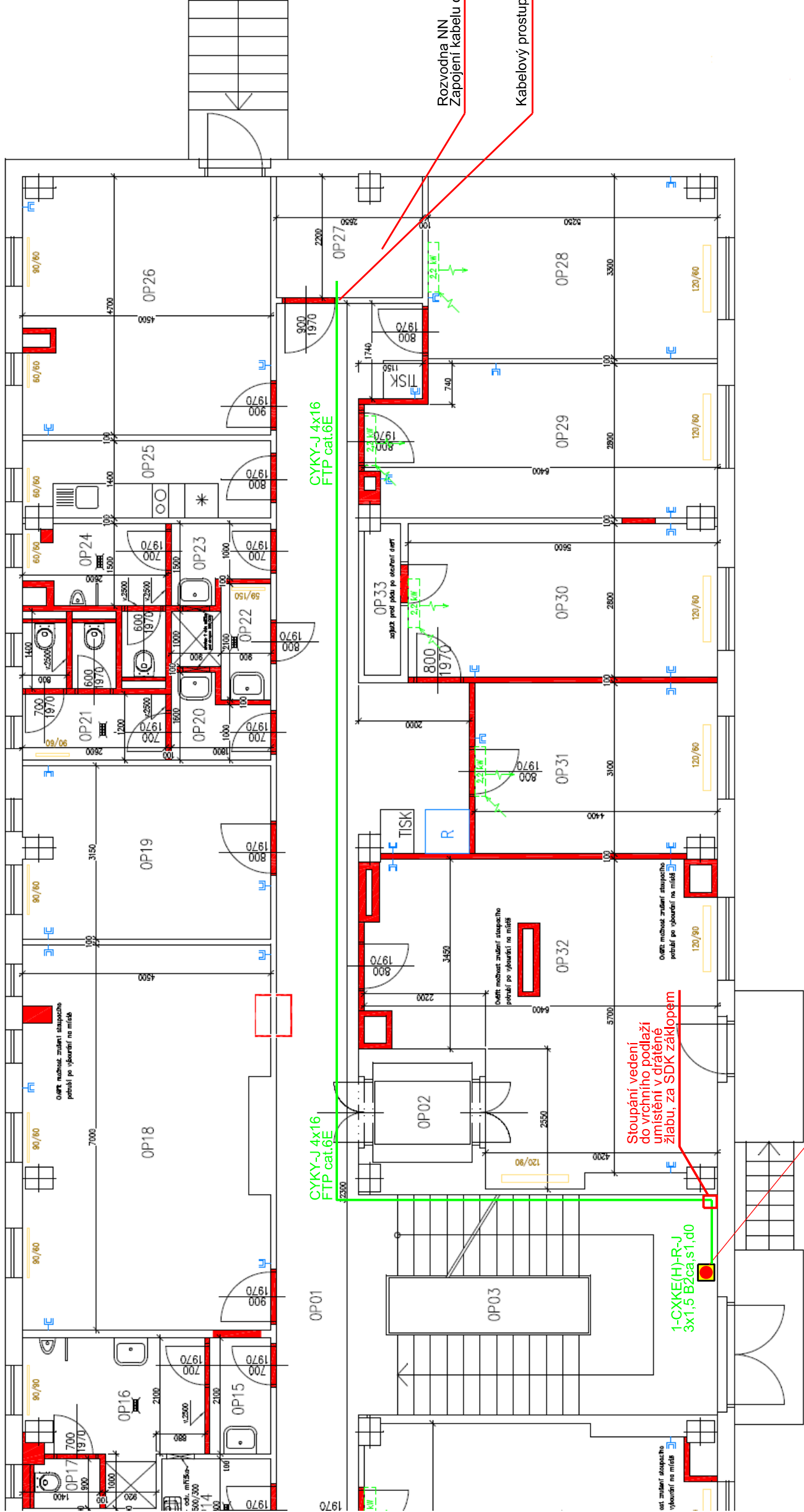

Nové kabelové vedení bude uloženo v podhledu na chodbě, případně za sádkartonovým záklopem vertikálně i horizontálně) spolu se silovým kabelem vést i sdělovací vedení FTP cat.6 (oddálit) a vedení ke STOP tlačítkům trasa je vedena v CHUC

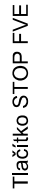

Kreslí:	Projektoval:	Autorizoval:	PDEP s.r.o. Plynárenská 499/1, 602 00 Brno IČ: 17905541 DIČ: CZ17905541	
Chalupa J.	Ing. Bernát J.	Ing. Lipovský V.		
	723 448 185			
Kraj: Hlavní město Praha		Obec: Praha	Datum	5 / 2025
Investor: Správa železnic, státní organizace, IČO: 70994234			Zakázka č.	
Název projektu: Výstavba nových fotovoltaických zdrojů v lokalitě Praha-Vršovice			Stupeň PD	DPS
			Soft.sys.	
			Formát	3 A4
Obsah výkresu:			Měřítko	Číslo výkresu 13.2

